



GENTE GERANDO *RESULTADOS.*

PORTFÓLIO



SOBRE A
WISDOM

NOSSA HISTÓRIA

Fundada em 1994 e estruturada através de **três áreas de especialidade** complementares entre si (**Eficácia Organizacional, Remuneração & Percepção e Desenvolvimento de Pessoas**), a **WISDOM** já realizou projetos em mais de **120 grupos / empresas** nacionais e multinacionais, de médio e grande porte, **no Brasil e no exterior**.



SOBRE NÓS

Saiba mais sobre nossa história [aqui](#).



NOSSO *DNA*

NOSSO *PROPÓSITO*

Construir **soluções diferenciadas** de consultoria e gerar **informações estratégicas** que promovam a **transformação**, o **crescimento** e a **sustentabilidade dos clientes**.

NOSSO *OLHAR NO FUTURO*

Construir, com paixão e agilidade, **relações duradouras** com nossos clientes, através da **consistência dos resultados** e do **alinhamento estratégico** das soluções em **gestão organizacional e de pessoas**.



Transformamos **PESSOAS E PROCESSOS.**

Pessoas e Processos transformam

ORGANIZAÇÕES. *Organizações geram*

RESULTADOS.



NO QUE **ACREDITAMOS**

- ▲ Integridade, honestidade e transparência em todas as atividades e relacionamentos
- ▲ Foco nas expectativas de nossos clientes
- ▲ Integração e cooperação entre áreas e pessoas
- ▲ Pessoas valorizadas, comprometidas e realizadas
- ▲ Aprendizado e desenvolvimento contínuo
- ▲ Bom humor, interesse e ousadia

NOSSOS PILARES

ÁREAS DE ESPECIALIDADES



**EFICÁCIA
ORGANIZACIONAL**



**DESENVOLVIMENTO
DE PESSOAS**



**REMUNERAÇÃO
E PERCEPÇÃO**





EFICÁCIA ORGANIZACIONAL

Focada no desenvolvimento de soluções que permitem alinhar estratégias, estruturas organizacionais e processos de trabalho, a **WISDOM** conduz projetos que buscam a economicidade e a eficiência operacional das empresas.



EFICÁCIA ORGANIZACIONAL

Saiba mais sobre este pilar [aqui](#).

VISÃO GERAL

EFICÁCIA ORGANIZACIONAL



*CLIQUE PARA
VER MAIS*

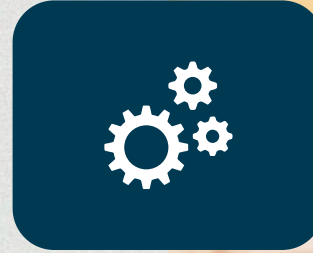

- ▲ Planejamento Estratégico e Organizacional
- ▲ Racionalização Organizacional
- ▲ Racionalização de Processos
- ▲ Benchmark de Estruturas e Processos
- ▲ Suporte Estratégico Gerencial em Desenvolvimento Humano e Organizacional
- ▲ Diretrizes, Políticas e Procedimentos de Desenvolvimento Humano e Organizacional





DESENVOLVIMENTO DE PESSOAS

Esses processos contribuem para a **criação de ambiente propício à inovação, aprendizagem, evolução contínua e liberação do potencial humano**, visando a busca de **desempenho organizacional superior**, bem como a **realização pessoal** da equipe.

Os **programas de educação** sustentam-se na andragogia e são estruturados com base em **questões e exemplos do dia-a-dia da empresa**. Além disso, seus desenhos podem envolver múltiplas ferramentas e metodologias, tais como palestras, aulas expositivas, vivências e jogos, EAD, entre outras.



DESENVOLVIMENTO DE PESSOAS

Saiba mais sobre este pilar [aqui](#).

VISÃO GERAL

PROCESSOS



CLIQUE PARA
VER MAIS

- ▲ Modelo de Competências
- ▲ Gestão do Desempenho
- ▲ *Assessment*
- ▲ Planejamento de Sucessão
- ▲ Gestão da Mudança
- ▲ Mediação de Conflitos Organizacionais
- ▲ Gestão de Conhecimento
- ▲ *Team Building*
- ▲ *Coaching executivo*
- ▲ *Mentoring*



VISÃO GERAL

PROGRAMAS DE EDUCAÇÃO

CLIQUE PARA
VER MAIS

▲ LIDERANÇAS

- ▲ Liderança Eficaz, *Lider Coach*, Gestão do Desempenho

▲ TÉCNICOS

- ▲ Consultores Internos de RH, Seleção por Competências

▲ TREINAMENTOS SOB MEDIDA

- ▲ Concebidos e/ou adaptados para as demandas dos clientes

▲ COMPORTAMENTAIS

- ▲ Comunicação Persuasiva, Desenvolvimento de Equipes





REMUNERAÇÃO E PERCEPÇÃO

O foco do **pilar remuneração** é gerar **informações estratégicas** que permitam **preservar a consistência interna** e a **competitividade externa** das práticas da empresa em relação a este tema.

O foco do **pilar percepção** é realizar **pesquisas qualitativas e/ou quantitativas** que permitam **conhecer a percepção coletiva dos públicos** nelas envolvidos e, a partir de seus resultados, **suportar a tomada de decisões gerenciais e/ou estratégicas**.



REMUNERAÇÃO E PERCEPÇÃO

Saiba mais sobre este pilar [aqui](#).

VISÃO GERAL

REMUNERAÇÃO

CLIQUE PARA
VER MAIS

- ▲ Sistema **WISDOM** de Gestão da Remuneração
- ▲ Sistemas Globais de Gestão da Remuneração - Suporte na Manutenção
- ▲ PWR - Pesquisa **WISDOM** de Remuneração,
- ▲ PWR - Gestão de Fundos e Advogados
- ▲ Pesquisa de Remuneração Sob Medida
- ▲ *Executive Job Pricing*
- ▲ *Club Surveys*
- ▲ Programa de Remuneração da Força de Vendas
- ▲ Programa de Remuneração Variável: Incentivos de Médio e Longo Prazo



VISÃO GERAL

PERCEPÇÃO

CLIQUE PARA
VER MAIS

- ▲ Pesquisa de Satisfação de Clientes Internos
- ▲ Pesquisa de Engajamento Organizacional
- ▲ Diagnóstico de Força de Vendas



NOSSOS
CLIENTES

ALGUNS DE NOSSOS **CLIENTES**

TRONOX 

Bracell

cetrel 

DETEN
QUÍMICA S.A.

Embracon
Especializado em Consórcio

 **grpcom**
GRUPO PARANAENSE DE COMUNICAÇÃO

ESTADÃO 



 **ibemapar**
Vamos além do nosso papel

 **MORE**
INVEST

Vogler
DESDE 1990

 **Alphamar**
Agência Marítima

FORBES
&
MANHATTAN

  中国葛洲坝集团股份有限公司
CHINA GEZHOUBA GROUP CO.,LTD.

 **ibema**

 **apdata**

 **SunCoke Energy**[®]



CLIENTES

Veja alguns outros clientes que confiam em nós [aqui](#).



NOSSA
EQUIPE

NOSSA BIOGRAFIA

Desde 2014, a rede **WISDOM** de consultoria vem sendo estruturada para **proporcionar um atendimento ágil e personalizado** aos nossos clientes em **diversos estados do país**. Nosso time é composto por uma **equipe qualificada** de profissionais com **sólida experiência gerencial em desenvolvimento humano e organizacional**, a qual atua como **rede orgânica e integrada**.



SEDE – SÃO PAULO



UNIDADES ABCD PAULISTA | BA |
CAMPINAS | MG | PR | RJ | RS | SC

ARGENTINA | CHILE | COLÔMBIA | PERU

PESSOAS CHAVE

Desde 2014, a rede **WISDOM** de consultoria vem sendo estruturada para proporcionar um **atendimento ágil e personalizado** aos **nossos clientes** em **diversos estados do país**. Nossa equipe é composta por uma **equipe qualificada de profissionais** com **sólida experiência gerencial** em **desenvolvimento humano** e **organizacional**, a qual atua como **rede orgânica e integrada**.



PESSOAS CHAVE

Saiba mais sobre a equipe **WISDOM** [aqui](#).

LUIZ CARLOS BUENO

DIRETOR GERAL

Bacharel em Marketing (ESPM - SP), Pós-graduado em Marketing e Finanças (FGV - SP). Certificação como Consultor e Líder Facilitador (Adigo), em Coaching Executivo (EcoSocial), em Mediação de Conflitos Organizacionais (Trigon - Alemanha) e Membro Fundador e Conselheiro Fiscal do Instituto ComViver - São Paulo - SP.

Mais de 30 anos em posições de alta gerência e diretoria responsáveis pela implantação e direção de unidades de negócio ou de empresas.

Larga vivência em projetos de Alinhamento da Identidade, Racionalização Organizacional - Estratégia, Estrutura, Processos e Pessoas, Gestão de Remuneração, Desempenho e Potencial, Planejamento de Sucessão (9 anos no HayGroup e mais de 20 na WISDOM).

Mais de 24 anos de vivência em marketing de serviços focados em gerar informações estratégicas e construir soluções diferenciadas de consultoria em gestão organizacional e de pessoas para empresas nacionais e multinacionais de médio e grande porte, sobretudo nas áreas de mineração & metalurgia, celulose & papel, comunicação e química & petroquímica.

Fundou a **WISDOM** em maio de 1994. Antes disso foi Diretor do HayGroup por 9 anos e ocupou posições de alta gerência e de gerência geral em diferentes empresas multinacionais e nacionais, desenvolvendo atividades no mercado interno e internacional.



LEILA TAMMELA

DIRETORA UNIDADE RJ & PRACTICE LEADER
DESENVOLVIMENTO DE PESSOAS

Graduada em Engenharia de Produção pela UFRJ - RJ, Pós-Graduada em Sistemas, Organização e Métodos pelo IAG - PUC - RJ e Mestre em Administração de Empresas pela PUC - RJ.

Formação de Facilitação em Consultoria Organizacional (Adigo) e em Coaching (EcoSocial e CTI San Francisco - USA). Aconselhadora Biográfica, Consteladora Sistêmica e Palestrante sobre Coaching Executivo no XII Congresso de Medicina Antroposófica - 2015.

Membro Fundador e Honorário do EcoSocial, Membro Fundador e Conselheira Fiscal do Instituto ComViver - São Paulo - SP e foi Membro Fundador da Green Matrix, hoje Elumini IT & Business Consulting.

Foi executiva e membro de conselhos nas organizações e entidades de classe em que atuou. Além de Coach Executiva, atua como Trainer e Consultora na concepção e condução de iniciativas de desenvolvimento organizacional e de grupos, nos temas desempenho, liderança e gestão - conflitos, mudança, conhecimento e projetos, em apoio ao processo de transformação de Empresas Clientes.

Juntou-se a **WISDOM** em 05/2014. Desenhou e conduziu ações de T&D de equipes nos temas liderança, performance e gestão de projetos nas Empresas Andrade Gutierrez, Concremat, Docenave, GSK, Grupo Fleury, Grupo NBS, Organizações Globo, Petrobrás Biocombustíveis, Petrobrás e Usiminas, entre outras.



HUDSON CARVALHO

DIRETOR UNIDADE ABCD PAULISTA E BAIXADA SANTISTA

Graduado em Engenharia Industrial Mecânica, com MBA em Gestão Empresarial pela FGV, Certificação Green Belt pela Fundação Vanzolini e Especialização em Negociação & Influência, além de Gerenciamento Estratégico de Processos de Negócio pelo M.I.T.

Carreira de 22 anos como Executivo em Recursos Humanos e Administração em grandes organizações multinacionais e nacionais nos Setores Industrial, Serviços, Portos e Mobilidade Urbana. Gestor Público e Consultor de empresas nas áreas de eficiência e transformação organizacional.

Líder de projetos, no Brasil e Exterior, criando soluções em Desenvolvimento de Lideranças, Gestão por Competências, de Talentos e do Desempenho, Modelagem Organizacional, otimização de Processos em DHO e Planejamento de Sucessão.

Professor universitário em cursos de Graduação e Pós-Graduação, nas Disciplinas de Gestão Estratégica de Pessoas e Gestão de Projetos.

Juntou-se a **WISDOM** em 2020 como Sócio Diretor da Unidade ABCD Paulista e Baixada Santista. É responsável pela prospecção, negociação, venda e execução ou gestão da equipe envolvida nos trabalhos e projetos realizados junto a clientes sediados na região.



MARCELO BISPO

DIRETOR UNIDADE BA

Mestre em administração e Bacharel em Administração de Empresas pela UFBA, com cursos de MBA nas áreas de Psicologia Social e Modernização Administrativa.

Professor universitário em cursos de Graduação e Pós-Graduação, nas Disciplinas de Gestão Estratégica de Pessoas, na FGV e outras Instituições. Palestrante em seminários e congressos e autor do livro “Cargos, Carreiras e Remuneração” pela FGV-Management.

Sólida experiência nas áreas de gestão de pessoas e organização, com mais de 40 anos de expertise em posições de liderança e consultoria, com ênfase em remuneração / benefícios, previdência complementar, gestão de processos, desenvolvimento de RH e negociação trabalhista e sindical.

Atuou em empresas de grande porte, sendo por 33 anos na Braskem (até março 2020), em posições de liderança e consultoria na gestão de pessoas e processos organizacionais, além de 07 anos em RH no Serpro (Serviço Federal de Processamento de Dados).

Juntou-se à **WISDOM** em janeiro 2021 como Sócio Diretor da Unidade Bahia. É responsável pela prospecção, negociação, venda e execução ou gestão da equipe envolvida nos trabalhos e projetos realizados junto a clientes sediados na região.



SILVANA LOUREIRO

DIRETORA UNIDADE CAMPINAS

Bacharel em Ciências Contábeis pela Universidade do Estado do Rio de Janeiro. MBA Executivo em Gestão Empresarial pela Fundação Getúlio Vargas e Formação em Coaching pela ICI - International Coaching Integrated.

Mais de 25 anos de experiência em posições de Gerência e Diretoria na Área de RH em empresas como Grupo Estado (Estadão, Agência Estado e Rádio Eldorado), Serede S/A, Copersucar, Embratel, Banco Santander, Cargill e VCP-Votorantim Celulose e Papel.

Possui sólida vivência na construção e implantação de projetos de Remuneração Fixa, Variável e Benefícios, Gestão do Desempenho, Desenvolvimento de Lideranças, Assessment, Coaching, Mentoring, Engajamento e Cultura organizacional, processos de M&A, Transformação Digital, Employer Branding e na implantação e monitoração de indicadores de DHO,

Reúne experiências em diversos segmentos de negócios (Financeiro, Serviços, Telecomunicações e Agronegócios), com utilização de metodologias Agile, Scrum, kanban e conhecimento dos perfis de Tecnologia.

Retornou à **WISDOM** em 2021 como Sócia Diretora da Unidade Campinas, sendo responsável pela prospecção, negociação, venda e execução de trabalhos e projetos realizados junto a clientes de sua carteira e/ou sediados na região sob sua responsabilidade.



LUIZ FRANCISCO BUENO

CONSULTOR ASSOCIADO

Graduado em Psicologia pela USP - SP, com Mestrado em Engenharia de Produção (Tese sobre Clusters Industriais) pela UFSC - SC e MBA Executivo pela Faculdade Ciências Econômicas, Contábeis e de Administração de Varginha - MG, em parceria com a UNB - DF.

Especialista em Psicologia Organizacional e do Trabalho - Conselho Federal de Psicologia.

Ex-Professor universitário (graduação e MBA) na PUC, UNIS / UEMG, FMU, Metodista, UNIP e Grupo Prisma. Atualmente Professor (Pós Graduação) na FGV - Conexão e IPECONT / FAI. Conferencista em Simpósios de RH e autor de artigos em jornais e livros.

Mais de 30 anos de vivência como executivo de RH (Gerência e Diretoria) em empresas com destacado posicionamento em seus segmentos de mercado, tais como Grupos Petrópolis, Itapemirim e Dedini, Cooper Standard Automotive, Souza Cruz, Rhodia, Sodexo e SABESP.

Juntou-se a **WISDOM** em 2019 e como Consultor Associado, responde pela prospecção, negociação, venda e execução ou gestão da equipe envolvida nos trabalhos e projetos realizados junto a clientes.



MAURÍCIO SEIXO

CONSULTOR ASSOCIADO

Psicólogo, com Pós-graduações em Gestão de Recursos Humanos (PUC/RJ) e Psicologia do Trabalho (FGV/RJ).

Com 30 anos de experiência em posições de gestão de Recursos Humanos em empresas como Serede, Brasil Brokers, Wilson, Sons, Claro, Telemar (OI), Fininvest e Banco Nacional.

Sólida vivência na implantação de projetos de Desenvolvimento de Lideranças, Assessment, Gestão do Desempenho, Engajamento e Cultura Organizacional, Employer Branding, Coaching e Mentoring.

Possui experiência em diversos segmentos de negócios, tais como: Financeiro, Serviços, Telecomunicações, Engenharia, Logística e Mercado Imobiliário.

Professor de Pós-graduação em várias disciplinas do MBA de Gestão Estratégica de Pessoas da Universidade Federal do Rio de Janeiro e da Pontifícia Universidade Católica de Petrópolis.

Juntou-se a **WISDOM** em 2021 como Sócio Diretor da Unidade Rio de Janeiro. É responsável pela prospecção, negociação, venda e execução ou gestão da equipe envolvida nos trabalhos e projetos realizados junto a clientes sediados na região. Hoje atua como Consultor Associado.

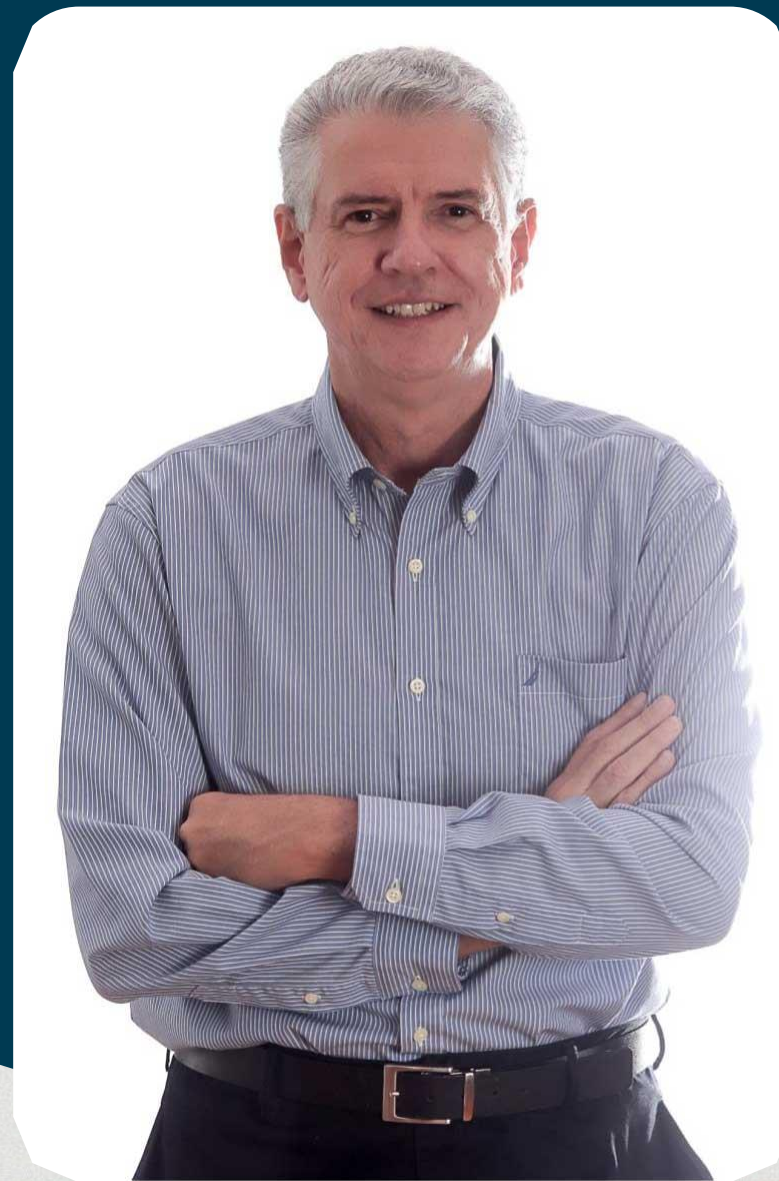

SOLANGE SILVINO

CONSULTORA ASSOCIADA

Graduada em Administração de Empresas, com pós-graduação em Gestão de Pessoas pela Universidade São Judas, Certificação de Auditora Líder nas normas ISO 9001, 14001 e OSHAS 18001.

Mais de 26 anos como Executiva de Desenvolvimento Humano e Organizacional em grandes organizações multinacionais nos Setores Metalurgia (Rexam-Ball), Energia Elétrica (Neoenergia) e Farmacêutico (Laboratório Servier).

Sólida vivência em projetos de gestão de competências, talentos, cultura organizacional, remuneração e carreira, planejamento e sucessão, estruturação de programas e políticas, gestão de clima organizacional e desenvolvimento organizacional.

Juntou-se a **WISDOM** em 2021 como Sócia Diretora da Unidade Sul Minas & Vale do Paraíba. É responsável pela prospecção, negociação, venda e execução ou gestão da equipe envolvida nos trabalhos e projetos realizados junto a clientes sediados na região.



ALINE SIGNAL

COORDENADORA ADM. & SUPORTE OPERAÇÕES

Graduação em Processos Gerenciais - Universidade Anhembi Morumbi.

Graduação em Recursos Humanos - Universidade Anhembi Morumbi.

Formação em Design Gráfico - EPA - Escola Panamericana de Arte e Design.

Mais de 15 anos de experiência em posições de Coordenação e Gerência. Foi proprietária de Empresa do segmento gráfico por 12 anos .

Larga vivência nas áreas: Administrativa, Financeira e de Recursos Humanos.

Juntou-se a **WISDOM** em abril de 2015 como Coord. Administrativo Financeira. Em dezembro de 2020 foi promovida a Coord. Administrativa e de Suporte a Operações.

Além da gestão administrativa e financeira, suporta a equipe de Consultores em projetos das Áreas de Eficácia Organizacional, Remuneração & Percepção e de Desenvolvimento de Pessoas, realizados em empresas clientes no Brasil e no exterior.



JULIANA BRAZ

COORDENADORA DE INFORMAÇÕES ESTRATÉGICAS

Graduada em Engenharia de Produção pela PUC - SP, Campus Consolação.

Realizou alguns cursos complementares, tais como Assistente de Planejamento pelo Centro Paula Souza e Operador de Logística e Montagem de Produto pela Knorr - Bremse em parceria com a Fundação Iochpe e a Universidade Tecnológica Federal do Paraná, entre outros.

Já atuou como voluntária substituta para ministrar aulas de Planejamento e Gestão da Manufatura para um projeto social (Formare) na Empresa Knorr-Bremse.

Trabalhou em empresas multinacionais como Knorr-Bremse (área Industrial Administrativa) e Renault do Brasil (área de Qualidade e Métodos).

Juntou-se a **WISDOM** em 2016 como Estagiária de Informações. Em setembro de 2017 foi efetivada como Analista de Informações e, em janeiro de 2021, foi promovida a Coordenadora de Informações Estratégicas.

Como Coordenadora de Informações Estratégicas, é responsável pela condução das pesquisas de Remuneração & Percepção. Além disso, suporta a equipe de Consultores em projetos das Áreas de Eficácia Organizacional e de Desenvolvimento de Pessoas, realizados em empresas clientes no Brasil e no exterior.

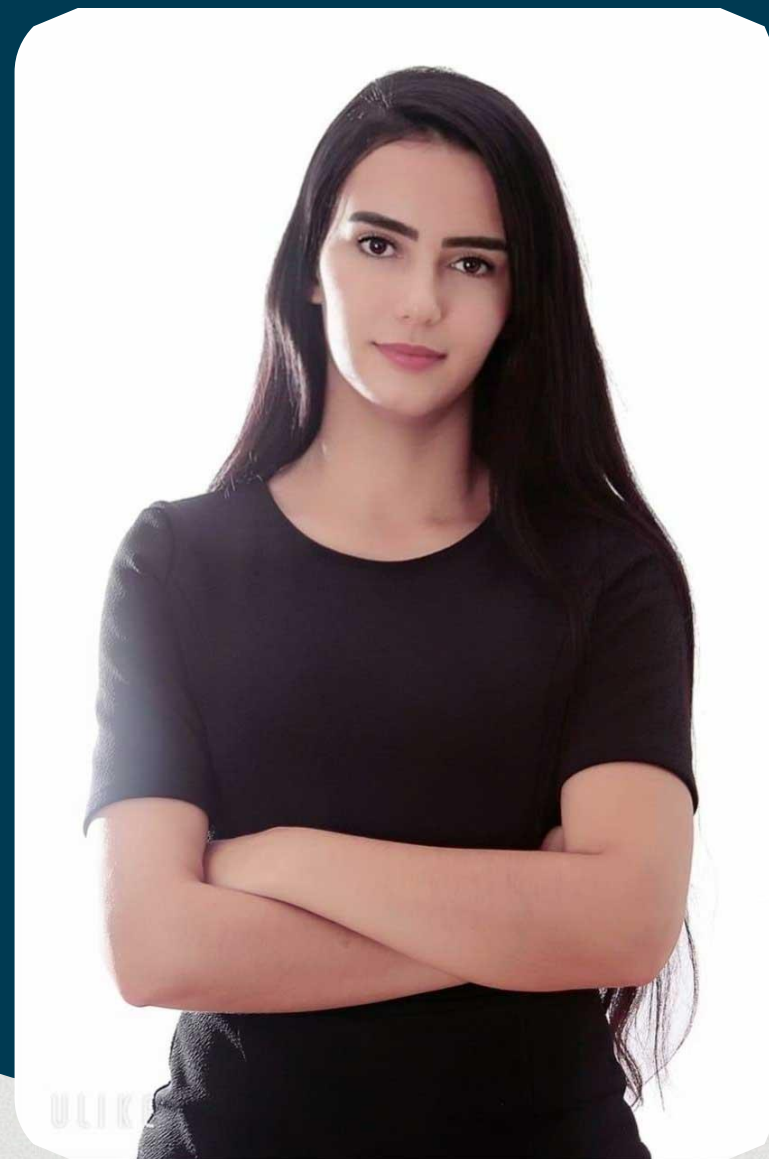

Equipe WISDOM



FALE CONOSCO



SÃO PAULO - SEDE

Rua Sansão Alves dos Santos, 76 - Cj. 112

Brooklin Novo

CEP 04571-090 - São Paulo - SP



+55 11 5032-0221



+55 11 5031-0672



GENTE GERANDO** **RESULTADOS



WISDOM
Gestão Organizacional