



**GENTE GERANDO RESULTADOS.**

PORTFÓLIO



**SOBRE A**  
**WISDOM**

# NOSSA HISTÓRIA

Fundada em 1994 e estruturada através de **três áreas de especialidade** complementares entre si (**Eficácia Organizacional, Remuneração & Percepção e Desenvolvimento de Pessoas**), a WISDOM já realizou projetos em mais de **120 grupos / empresas** nacionais e multinacionais, de médio e grande porte, **no Brasil e no exterior**.



## **SOBRE NÓS**

Saiba mais sobre nossa história [aqui](#).



# NOSSO DNA

## NOSSO PROPÓSITO

Construir **soluções diferenciadas** de consultoria e gerar **informações estratégicas** que promovam a **transformação**, o **crescimento** e a **sustentabilidade dos clientes**.

## NOSSO OLHAR NO FUTURO

Construir, com paixão e agilidade, **relações duradouras** com nossos clientes, através da **consistência dos resultados** e do **alinhamento estratégico** das soluções em **gestão organizacional e de pessoas**.



Transformamos **PESSOAS E PROCESSOS.**

Pessoas e Processos transformam **ORGANIZAÇÕES.**

Organizações geram **RESULTADOS.**



## NO QUE ACREDITAMOS

- ▲ Integridade, honestidade e transparência em todas as atividades e relacionamentos
- ▲ Foco nas expectativas de nossos clientes
- ▲ Integração e cooperação entre áreas e pessoas
- ▲ Pessoas valorizadas, comprometidas e realizadas
- ▲ Aprendizado e desenvolvimento contínuo
- ▲ Bom humor, interesse e ousadia

# NOSSOS PILARES

# ÁREAS DE ESPECIALIDADES



01  
**EFICÁCIA  
ORGANIZACIONAL**



02  
**DESENVOLVIMENTO  
DE PESSOAS**



03  
**REMUNERAÇÃO  
E PERCEPÇÃO**





# EFICÁCIA ORGANIZACIONAL

Focada no **desenvolvimento** de **soluções** que permitem **alinhar estratégias, estruturas organizacionais e processos de trabalho**, a WISDOM conduz projetos que buscam a **economicidade e a eficiência operacional das empresas**.



**EFICÁCIA ORGANIZACIONAL**

Saiba mais sobre este pilar [aqui](#).

# VISÃO GERAL EFICÁCIA ORGANIZACIONAL



CLIQUE PARA  
VER MAIS



- ▲ Planejamento Estratégico e Organizacional
- ▲ Racionalização Organizacional
- ▲ Racionalização de Processos
- ▲ Benchmark de Estruturas e Processos
- ▲ Suporte Estratégico Gerencial em Desenvolvimento Humano e Organizacional
- ▲ Diretrizes, Políticas e Procedimentos de Desenvolvimento Humano e Organizacional





## DESENVOLVIMENTO DE PESSOAS

Esses processos contribuem para a **criação de ambiente propício à inovação, aprendizagem, evolução contínua e liberação do potencial humano**, visando a busca de **desempenho organizacional superior**, bem como a **realização pessoal** da equipe.

Os **programas de educação** sustentam-se na andragogia e são estruturados com base em **questões e exemplos do dia-a-dia da empresa**. Além disso, seus desenhos podem envolver múltiplas ferramentas e metodologias, tais como palestras, aulas expositivas, vivências e jogos, EAD, entre outras.



DESENVOLVIMENTO DE PESSOAS

Saiba mais sobre este pilar [aqui](#).

## VISÃO GERAL

# PROCESSOS



CLIQUE PARA  
VER MAIS



- ▲ Modelo de Competências
- ▲ Gestão do Desempenho
- ▲ *Assessment*
- ▲ Planejamento de Sucessão
- ▲ Gestão da Mudança
- ▲ Mediação de Conflitos Organizacionais
- ▲ Gestão de Conhecimento
- ▲ *Team Building*
- ▲ *Coaching executivo*
- ▲ *Mentoring*



VISÃO GERAL

# PROGRAMAS DE EDUCAÇÃO

CLIQUE PARA  
VER MAIS

## ▲ LIDERANÇAS

- ▲ Liderança Eficaz, *Lider Coach*, Gestão do Desempenho
- ▲ Autodesenvolvimento e Carreira
- ▲ Revitalização com foco em Saúde Mental & Social

## ▲ TÉCNICOS

- ▲ Consultores Internos de RH, Seleção por Competências

## ▲ TREINAMENTOS SOB MEDIDA

- ▲ Concebidos e/ou adaptados para as demandas dos clientes

## ▲ COMPORTAMENTAIS

- ▲ Comunicação Persuasiva, Desenvolvimento de Equipes





## REMUNERAÇÃO E PERCEPÇÃO

O foco do **pilar remuneração** é **gerar informações estratégicas** que permitam **preservar a consistência interna** e a **competitividade externa** das práticas da empresa em relação a este tema.

O foco do **pilar percepção** é realizar **pesquisas qualitativas e/ou quantitativas** que permitam **conhecer a percepção coletiva dos públicos** nelas envolvidos e, a partir de seus resultados, **suportar a tomada de decisões gerenciais e/ou estratégicas**.



REMUNERAÇÃO E PERCEPÇÃO

Saiba mais sobre este pilar [aqui](#).

**VISÃO GERAL****REMUNERAÇÃO**

CLIQUE PARA  
VER MAIS



- ▲ Sistema **WISDOM** de Gestão da Remuneração
- ▲ Sistemas Globais de Gestão da Remuneração - Suporte na Manutenção
- ▲ PWR - Pesquisa **WISDOM** de Remuneração,
- ▲ PWR - Gestão de Fundos e Advogados
- ▲ Pesquisa de Remuneração Sob Medida
- ▲ *Executive Job Pricing*
- ▲ *Club Surveys*
- ▲ Programa de Remuneração da Força de Vendas
- ▲ Programa de Remuneração Variável: Incentivos de Médio e Longo Prazo



## VISÃO GERAL

# PERCEPÇÃO



CLIQUE PARA  
VER MAIS



- ▲ Pesquisa de Satisfação de Clientes Internos
- ▲ Pesquisa de Engajamento Organizacional
- ▲ Diagnóstico de Força de Vendas





NOSSOS  
CLIENTES

# ALGUNS DE NOSSOS CLIENTES

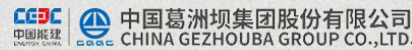

## CLIENTES

Veja alguns outros clientes que confiam em nós [aqui](#).



NOSSA  
EQUIPE

# NOSSA BIOGRAFIA

Desde 2014, a rede WISDOM de consultoria vem sendo estruturada para **proporcionar um atendimento ágil e personalizado** aos nossos clientes em **diversos estados do país**. Nosso time é composto por uma **equipe qualificada** de profissionais com **sólida experiência gerencial em desenvolvimento humano e organizacional**, a qual atua como **rede orgânica e integrada**.



SEDE – SÃO PAULO



UNIDADES ABCD PAULISTA | BA |  
CAMPINAS | MG | PR | RJ | RS | SC

ARGENTINA | CHILE | COLÔMBIA | PERU  
BOLÍVIA

# PESSOAS CHAVE

Desde 2014, a rede **WISDOM** de consultoria vem sendo estruturada para proporcionar um **atendimento ágil e personalizado** aos **nossos clientes** em **diversos estados do país**. Nossa equipe é composta por uma **equipe qualificada de profissionais** com **sólida experiência gerencial** em **desenvolvimento humano** e **organizacional**, a qual atua como **rede orgânica e integrada**.



## PESSOAS CHAVE

Saiba mais sobre a equipe **WISDOM** [aqui](#).

# LUIZ CARLOS BUENO

## DIRETOR GERAL

Bacharel em Marketing (ESPM - SP), Pós-graduado em Marketing e Finanças (FGV - SP). Certificação como Consultor e Líder Facilitador (Adigo), em Coaching Executivo (EcoSocial), em Mediação de Conflitos Organizacionais (Trigon - Alemanha) e Membro Fundador e Conselheiro Fiscal do Instituto ComViver - São Paulo - SP.

Mais de 30 anos em posições de alta gerência e diretoria responsáveis pela implantação e direção de unidades de negócio ou de empresas.

Larga vivência em projetos de Alinhamento da Identidade, Racionalização Organizacional - Estratégia, Estrutura, Processos e Pessoas, Gestão de Remuneração, Desempenho e Potencial, Planejamento de Sucessão (9 anos no HayGroup e mais de 20 na WISDOM).

Mais de 24 anos de vivência em marketing de serviços focados em gerar informações estratégicas e construir soluções diferenciadas de consultoria em gestão organizacional e de pessoas para empresas nacionais e multinacionais de médio e grande porte, sobretudo nas áreas de mineração & metalurgia, celulose & papel, comunicação e química & petroquímica.

Fundou a **WISDOM** em maio de 1994. Antes disso foi Diretor do HayGroup por 9 anos e ocupou posições de alta gerência e de gerência geral em diferentes empresas multinacionais e nacionais, desenvolvendo atividades no mercado interno e internacional.

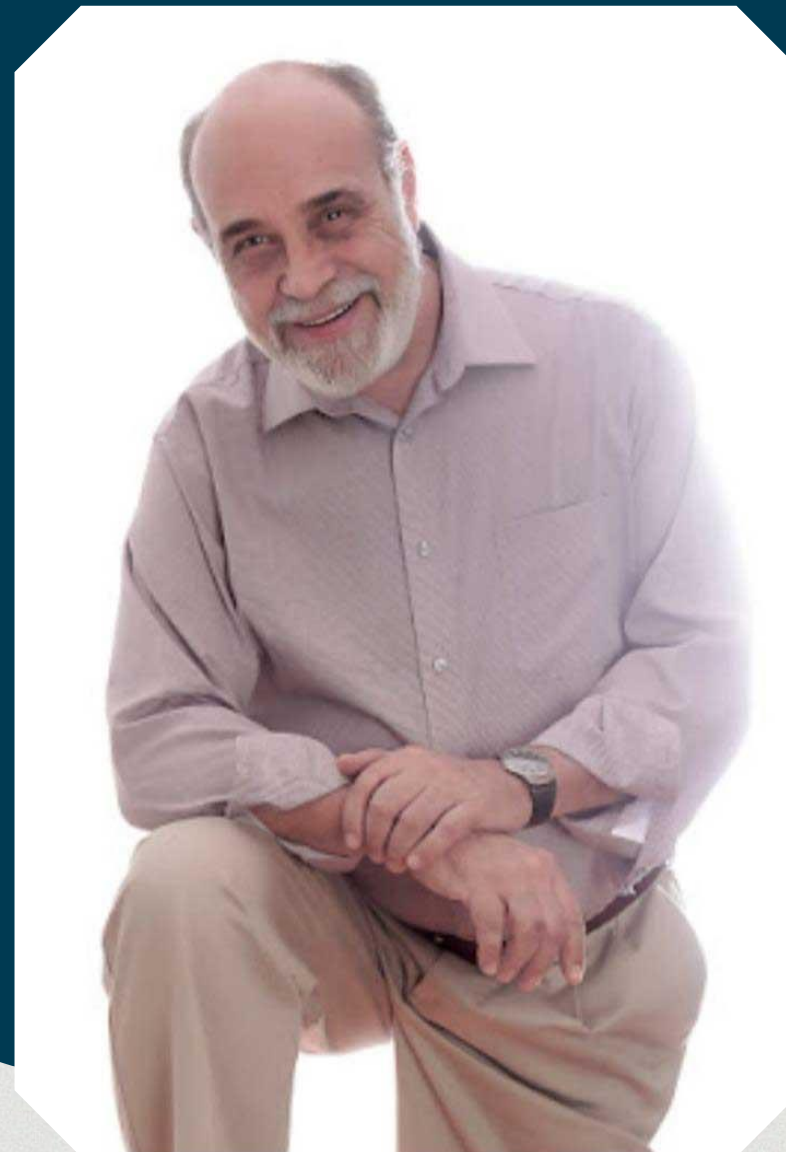

# LEILA TAMMELA

## DIRETORA UNIDADE RJ & PRACTICE LEADER DESENVOLVIMENTO DE PESSOAS

Graduada em Engenharia de Produção pela UFRJ - RJ, Pós-Graduada em Sistemas, Organização e Métodos pelo IAG - PUC - RJ e Mestre em Administração de Empresas pela PUC - RJ.

Formação de Facilitação em Consultoria Organizacional (Adigo) e em Coaching (EcoSocial e CTI San Francisco - USA). Aconselhadora Biográfica, Consteladora Sistêmica e Palestrante sobre Coaching Executivo no XII Congresso de Medicina Antroposófica - 2015.

Membro Fundador e Honorário do EcoSocial, Membro Fundador e Conselheira Fiscal do Instituto ComViver - São Paulo - SP e foi Membro Fundador da Green Matrix, hoje Elumini IT & Business Consulting.

Foi executiva e membro de conselhos nas organizações e entidades de classe em que atuou. Além de Coach Executiva, atua como Trainer e Consultora na concepção e condução de iniciativas de desenvolvimento organizacional e de grupos, nos temas desempenho, liderança e gestão - conflitos, mudança, conhecimento e projetos, em apoio ao processo de transformação de Empresas Clientes.

Juntou-se a **WISDOM** em 05/2014. Desenhou e conduziu ações de T&D de equipes nos temas liderança, performance e gestão de projetos nas Empresas Andrade Gutierrez, Concremat, Docenave, GSK, Grupo Fleury, Grupo NBS, Organizações Globo, Petrobrás Biocombustíveis, Petrobrás e Usiminas, entre outras.



# HUDSON CARVALHO

## DIRETOR UNIDADE ABCD PAULISTA E BAIXADA SANTISTA

Graduado em Engenharia Industrial Mecânica, com MBA em Gestão Empresarial pela FGV, Certificação Green Belt pela Fundação Vanzolini e Especialização em Negociação & Influência, além de Gerenciamento Estratégico de Processos de Negócio pelo M.I.T.

Carreira de 22 anos como Executivo em Recursos Humanos e Administração em grandes organizações multinacionais e nacionais nos Setores Industrial, Serviços, Portos e Mobilidade Urbana. Gestor Público e Consultor de empresas nas áreas de eficiência e transformação organizacional.

Líder de projetos, no Brasil e Exterior, criando soluções em Desenvolvimento de Lideranças, Gestão por Competências, de Talentos e do Desempenho, Modelagem Organizacional, otimização de Processos em DHO e Planejamento de Sucessão.

Professor universitário em cursos de Graduação e Pós-Graduação, nas Disciplinas de Gestão Estratégica de Pessoas e Gestão de Projetos.

Juntou-se a **WISDOM** em 2020 como Sócio Diretor da Unidade ABCD Paulista e Baixada Santista. É responsável pela prospecção, negociação, venda e execução ou gestão da equipe envolvida nos trabalhos e projetos realizados junto a clientes sediados na região.



# MARCELO BISPO

## DIRETOR UNIDADE BA

Mestre em administração e Bacharel em Administração de Empresas pela UFBA, com cursos de MBA nas áreas de Psicologia Social e Modernização Administrativa.

Professor universitário em cursos de Graduação e Pós-Graduação, nas Disciplinas de Gestão Estratégica de Pessoas, na FGV e outras Instituições. Palestrante em seminários e congressos e autor do livro “Cargos, Carreiras e Remuneração” pela FGV-Management.

Sólida experiência nas áreas de gestão de pessoas e organização, com mais de 40 anos de expertise em posições de liderança e consultoria, com ênfase em remuneração / benefícios, previdência complementar, gestão de processos, desenvolvimento de RH e negociação trabalhista e sindical.

Atuou em empresas de grande porte, sendo por 33 anos na Braskem (até março 2020), em posições de liderança e consultoria na gestão de pessoas e processos organizacionais, além de 07 anos em RH no Serpro (Serviço Federal de Processamento de Dados).

Juntou-se à **WISDOM** em janeiro 2021 como Sócio Diretor da Unidade Bahia. É responsável pela prospecção, negociação, venda e execução ou gestão da equipe envolvida nos trabalhos e projetos realizados junto a clientes sediados na região.



# SILVANA LOUREIRO

## SÓCIA DIRETORA UNIDADE CAMPINAS

Bacharel em Ciências Contábeis pela Universidade do Estado do Rio de Janeiro. MBA Executivo em Gestão Empresarial pela Fundação Getúlio Vargas e Formação em Coaching pela ICI - International Coaching Integrated.

Mais de 25 anos de experiência em posições de Gerência e Diretoria na Área de RH em empresas como Grupo Estado (Estadão, Agência Estado e Rádio Eldorado), Serede S/A, Copersucar, Embratel, Banco Santander, Cargill e VCP-Votorantim Celulose e Papel.

Possui sólida vivência na construção e implantação de projetos de Remuneração Fixa, Variável e Benefícios, Gestão do Desempenho, Desenvolvimento de Lideranças, Assessment, Coaching, Mentoring, Engajamento e Cultura organizacional, processos de M&A, Transformação Digital, Employer Branding e na implantação e monitoração de indicadores de DHO,

Reúne experiências em diversos segmentos de negócios (Financeiro, Serviços, Telecomunicações e Agronegócios), com utilização de metodologias Agile, Scrum, kanban e conhecimento dos perfis de Tecnologia.

Retornou à **WISDOM** em 2021 como Sócia Diretora da Unidade Campinas, sendo responsável pela prospecção, negociação, venda e execução de trabalhos e projetos realizados junto a clientes de sua carteira e/ou sediados na região sob sua responsabilidade.



# ROBERTO JUSTINIANO

## SÓCIO DIRETOR UNIDADE BOLÍVIA

Graduado em Administração de Empresas e Direito pela UPDS, com MBA em Gestão do Conhecimento por Competências, Certificação em Gestão de Equipes e Pessoas de Alta Performance e Liderança Situacional pela Fundação Dom Cabral, além de Especialização em Compliance e Due Diligence.

Mais de 20 anos de carreira como executivo de RH e administração em grandes organizações bolivianas e multinacionais privadas dos setores agrícola, alimentício, serviços de engenharia e construção pesada. Atuou também como administrador público e consultor nas áreas de eficiência e transformação organizacional.

Líder de projetos na África, Brasil e Paraguai, conduzindo processos de due diligence, criando soluções DHO nos temas de desenvolvimento organizacional, melhoria de processos, gestão de competências, desempenho e planos de sucessão.

Ingressou na WISDOM ao final de 2023 como um dos sócios diretores da unidade Bolívia. É um dos responsáveis pela prospecção, negociação, vendas e execução ou gestão da equipe em projetos realizados para clientes de sua região.

Também atua como membro da equipe de Consultoria em projetos de Eficiência Organizacional, Remuneração & Percepção e Desenvolvimento de Pessoas, realizados em empresas clientes no Brasil ou na América do Sul.



# LUIZ FRANCISCO BUENO

## CONSULTOR ASSOCIADO

Graduado em Psicologia pela USP - SP, com Mestrado em Engenharia de Produção (Tese sobre Clusters Industriais) pela UFSC - SC e MBA Executivo pela Faculdade Ciências Econômicas, Contábeis e de Administração de Varginha - MG, em parceria com a UNB - DF.

Especialista em Psicologia Organizacional e do Trabalho - Conselho Federal de Psicologia.

Ex-Professor universitário (graduação e MBA) na PUC, UNIS / UEMG, FMU, Metodista, UNIP e Grupo Prisma. Atualmente Professor (Pós Graduação) na FGV - Conexão e IPECONT / FAI. Conferencista em Simpósios de RH e autor de artigos em jornais e livros.

Mais de 30 anos de vivência como executivo de RH (Gerência e Diretoria) em empresas com destacado posicionamento em seus segmentos de mercado, tais como Grupos Petrópolis, Itapemirim e Dedini, Cooper Standard Automotive, Souza Cruz, Rhodia, Sodexo e SABESP.

Juntou-se a *WISDOM* em 2019 e como Consultor Associado, responde pela prospecção, negociação, venda e execução ou gestão da equipe envolvida nos trabalhos e projetos realizados junto a clientes.



# MAURÍCIO SEIXO

## CONSULTOR ASSOCIADO

Psicólogo, com Pós-graduações em Gestão de Recursos Humanos (PUC/RJ) e Psicologia do Trabalho (FGV/RJ).

Com 30 anos de experiência em posições de gestão de Recursos Humanos em empresas como Serede, Brasil Brokers, Wilson, Sons, Claro, Telemar (OI), Fininvest e Banco Nacional.

Sólida vivência na implantação de projetos de Desenvolvimento de Lideranças, Assessment, Gestão do Desempenho, Engajamento e Cultura Organizacional, Employer Branding, Coaching e Mentoring.

Possui experiência em diversos segmentos de negócios, tais como: Financeiro, Serviços, Telecomunicações, Engenharia, Logística e Mercado Imobiliário.

Professor de Pós-graduação em várias disciplinas do MBA de Gestão Estratégica de Pessoas da Universidade Federal do Rio de Janeiro e da Pontifícia Universidade Católica de Petrópolis.

Juntou-se a *WISDOM* em 2021 como Sócio Diretor da Unidade Rio de Janeiro. É responsável pela prospecção, negociação, venda e execução ou gestão da equipe envolvida nos trabalhos e projetos realizados junto a clientes sediados na região. Hoje atua como Consultor Associado.

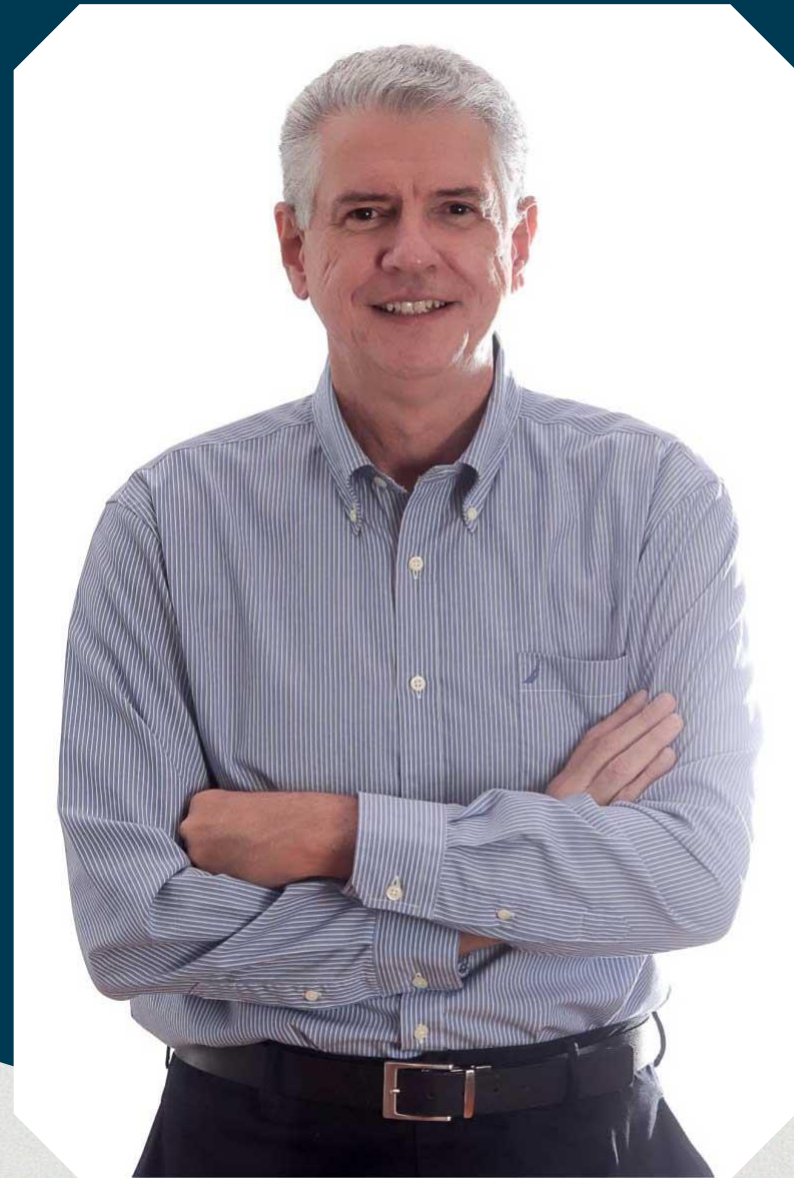

# SOLANGE SILVINO

## CONSULTORA ASSOCIADA

Graduada em Administração de Empresas, com pós-graduação em Gestão de Pessoas pela Universidade São Judas, Certificação de Auditora Líder nas normas ISO 9001, 14001 e OSHAS 18001.

Mais de 26 anos como Executiva de Desenvolvimento Humano e Organizacional em grandes organizações multinacionais nos Setores Metalurgia (Rexam-Ball), Energia Elétrica (Neoenergia) e Farmacêutico (Laboratório Servier).

Sólida vivência em projetos de gestão de competências, talentos, cultura organizacional, remuneração e carreira, planejamento e sucessão, estruturação de programas e políticas, gestão de clima organizacional e desenvolvimento organizacional.

Juntou-se a WISDOM em 2021 como Sócia Diretora da Unidade Sul Minas & Vale do Paraíba. É responsável pela prospecção, negociação, venda e execução ou gestão da equipe envolvida nos trabalhos e projetos realizados junto a clientes sediados na região.



# URSULA BUENO

## CONSULTORA ASSOCIADA

Bacharel em Serviço Social (FAPSS - SCS), Pós-graduada em Psicologia Organizacional (Univ. Metodista de São Paulo - SBC). Certificação como Coach de Liderança, Pessoal e Profissional - ICF (International Coaching Federation) & Sociedade Brasileira de Coaching, além de Analista DISC e PI.

Mais de 26 anos de experiência em posições de Recursos Humanos, atuando como Sênior HRBP e Gerência de RH em empresas nacionais e multinacionais, tais como ZF do Brasil, Johnson Controls (Clarios), Polimatic, Scandiflex do Brasil, Via Maker Education entre outras.

Sólida vivência em Liderança de Equipe, em projetos de Transformação Cultural, de Gestão do Desempenho, Desenvolvimento de Lideranças, Assessment, Coaching, Mentoring, Engajamento e Cultura organizacional, Projetos de D&I, Aquisição de talentos (R&S), Comunicação Interna, Ética & Compliance.

Reúne experiências em diversos segmentos de negócios: industrial de auto-peças, químico, gráfico e educação tecnológica.

Atua, também, como integrante da equipe de Consultores em projetos das áreas de Eficácia Organizacional, Remuneração & Percepção e de Desenvolvimento de Pessoas.



# ALINE SIGNAL

## COORDENADORA ADM. & SUPORTE À CONSULTORIA

Graduação em Processos Gerenciais - Universidade Anhembi Morumbi.

Graduação em Recursos Humanos - Universidade Anhembi Morumbi.

Formação em Design Gráfico - EPA - Escola Panamericana de Arte e Design.

Mais de 15 anos de experiência em posições de Coordenação e Gerência. Foi proprietária de Empresa do segmento gráfico por 12 anos .

Larga vivência nas áreas: Administrativa, Financeira e de Recursos Humanos.

Juntou-se a **WISDOM** em abril de 2015 como Coord. Administrativo Financeira. Em dezembro de 2020 foi promovida a Coord. Administrativa e de Suporte a Consultoria.

Além da gestão administrativa e financeira, suporta a equipe de Consultores em projetos das Áreas de Eficácia Organizacional, Remuneração & Percepção e de Desenvolvimento de Pessoas, realizados em empresas clientes no Brasil e no exterior.



# JULIANA BRAZ

## COORDENADORA DE INFORMAÇÕES ESTRATÉGICAS

Graduada em Engenharia de Produção pela PUC - SP, Campus Consolação.

Realizou alguns cursos complementares, tais como Assistente de Planejamento pelo Centro Paula Souza e Operador de Logística e Montagem de Produto pela Knorr - Bremse em parceria com a Fundação Iochpe e a Universidade Tecnológica Federal do Paraná, entre outros.

Já atuou como voluntária substituta para ministrar aulas de Planejamento e Gestão da Manufatura para um projeto social (Formare) na Empresa Knorr-Bremse.

Trabalhou em empresas multinacionais como Knorr-Bremse (área Industrial Administrativa) e Renault do Brasil (área de Qualidade e Métodos).

Juntou-se a **WISDOM** em 2016 como Estagiária de Informações. Em setembro de 2017 foi efetivada como Analista de Informações e, em janeiro de 2021, foi promovida a Coordenadora de Informações Estratégicas.

Como Coordenadora de Informações Estratégicas, é responsável pela condução das pesquisas de Remuneração & Percepção. Além disso, suporta a equipe de Consultores em projetos das Áreas de Eficácia Organizacional e de Desenvolvimento de Pessoas, realizados em empresas clientes no Brasil e no exterior.

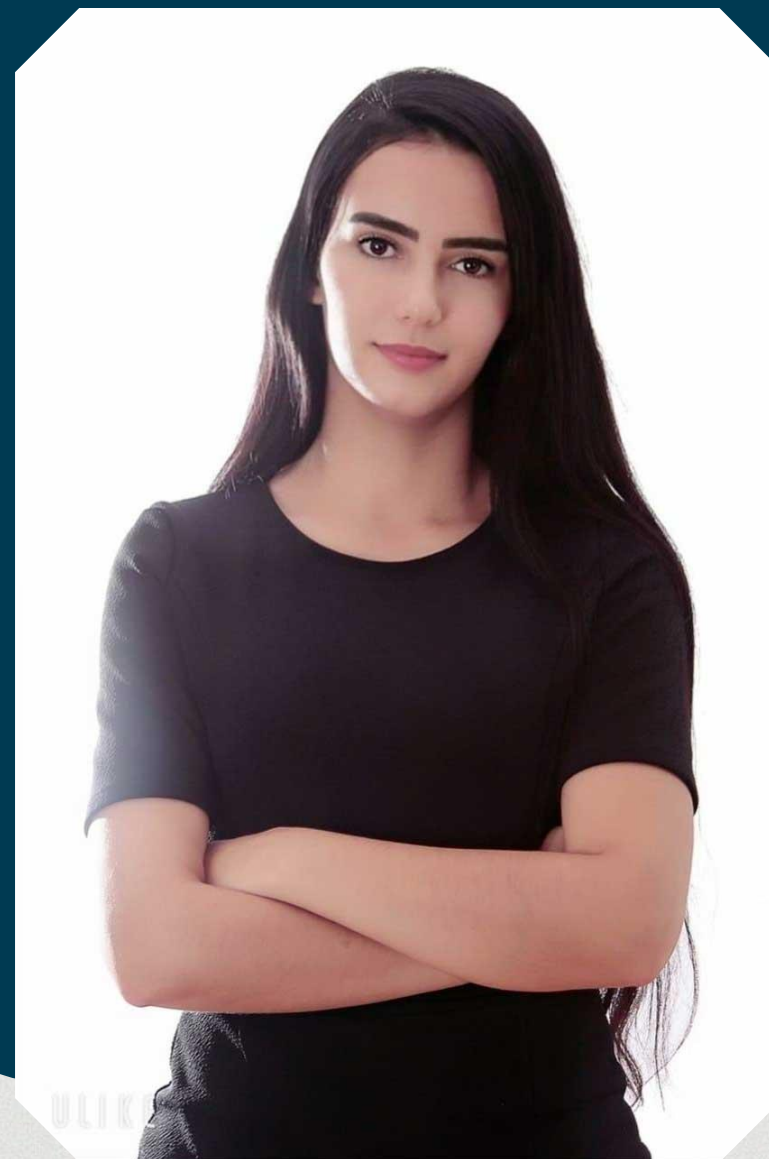

# Equipe WISDOM



# FALE CONOSCO



## SÃO PAULO - SEDE

Rua Sansão Alves dos Santos, 76 - Cj. 112

Brooklin Novo

CEP 04571-090 - São Paulo - SP



+55 11 5032-0221



+55 11 98621-3741



# GENTE GERANDO RESULTADOS



**WISDOM**  
Gestão Organizacional